



EMISIÓN DE COMPROBANTES FÍSICOS – RESUMEN DE COMPROBANTES IMPRESOS



AGENDA



1. Conceptos Previos.
2. Proceso Envío.
3. Elaboración del Archivo.
4. Consulta de los Envíos.
5. Principales Errores en el Envío.



1. CONCEPTOS PREVIOS



Contribuyentes Obligados

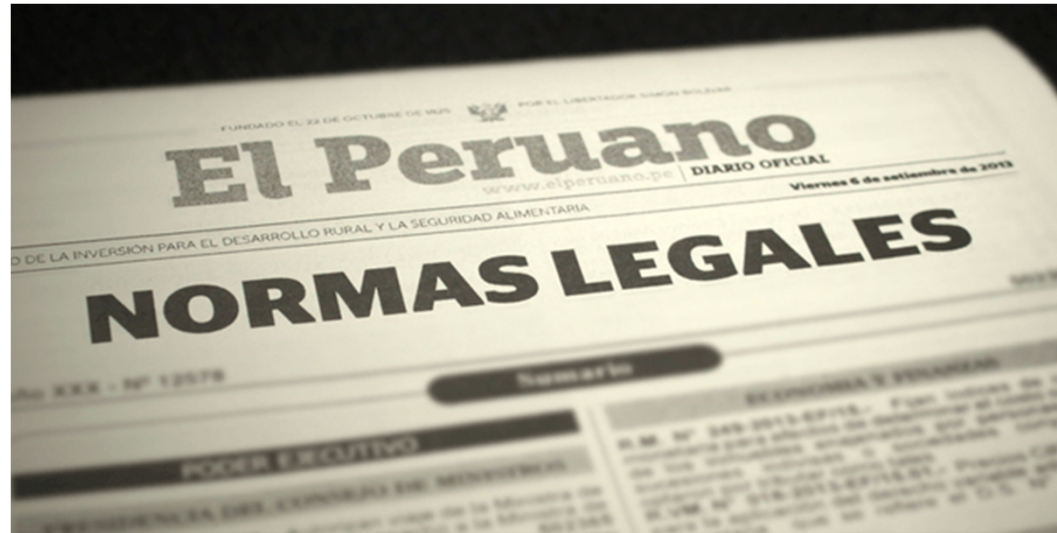

- Están obligados a emitir comprobantes de pago en formato electrónico, los contribuyentes (personas naturales y/o jurídicas) que han sido **designados** emisores electrónicos mediante Resolución de Superintendencia de la SUNAT.

Sistema de Emisión Electrónica - SEE



Sistema de Emisión Electrónica (SEE)



APP- Dispositivo móvil

- Recibo por honorarios
- Factura Electrónica
- Boleta de Venta electrónica



SEE – SFS [R.S. 182-2016](#)

- Facturas
- Boletas de Venta
- Notas de crédito
- Notas de débito



SEE Del Contribuyente

[R.S. 097- 2012/SUNAT](#)

- Facturas
- Boletas de Venta
- Notas de crédito
- Notas de débito
- GRE – modelo general
- CRE
- CPE
- DAE (recibo de luz, agua, telecomunicaciones)**



SEE-SOL

[R.S. 182-2008/SUNAT](#)

- Recibos por Honorarios**

[R.S. 188-2010/SUNAT](#)

- Facturas
- Boletas de Venta
- Notas de crédito
- Notas de débito
- GRE – bienes fiscalizados**
- GRE – modelo general
- CRE
- CPE

Utilización del SEE



El contribuyente designado Emisor Electrónico, decide que sistema de los propuestos por el SEE utiliza para su gestión.

Obligados a Emitir Comprobantes Electrónicos



✓ El contribuyente designado emisor electrónico del SEE, a partir de la fecha de vigencia de su designación, la única forma en la que podrá emitir sus comprobantes de pago (facturas, boletas de venta, notas de crédito y notas de débito) será electrónicamente.



Obligados a Emitir Comprobantes Electrónicos



✓ A partir de dicha fecha, en adelante, los comprobantes físicos que emita no servirán a su cliente para:

- Deducir costo o gasto para efectos del Impuesto a la Renta.
- Sustentar Crédito Fiscal, en los casos en que el pago no haya sido efectuado mediante giro, orden de pago o cheque (no negociable, intransferible, no a la orden).

✓ Salvo que por causas no imputables al emisor electrónico, se tenga que emitir un comprobante físico, este debe ser comunicado a la SUNAT, como declaración jurada informativa, mediante el **“Resumen de Comprobantes Impresos”**.

ARTÍCULO 4° RS N° 300-2014/SUNAT



Resumen de Comprobantes Impresos



✓ Motivos (Códigos del Archivo Resumen – Anexo 11):

1. Conexión Internet.
2. Fallas fluido eléctrico.
3. Desastres naturales.
4. Robo.
5. Fallas en el sistema de emisión electrónica.
6. Ventas por emisores itinerantes.
7. Otros

El plazo para presentar la Declaración Informativa, es de 7 días desde la emisión, a través de SOL



Situación de Excepción



- Presentar escrito, el cual tendrá carácter Declaración Jurada.
- En el contenido del escrito (Se entiende redactado en el mismo) se debe “Acreditar la mencionada situación de excepción”.
- Presentarlo antes del **inicio de la fecha de designación.**
- Firmar el Representante Legal.

ARTÍCULO 4-A° RS N° 300-2014/SUNAT DECLARACIÓN JURADA



Resumen de Comprobantes Impresos – RS 311-2016/SUNAT



✓ Contribuyentes designados Emisores Electrónicos **a partir del 1 de diciembre de 2016.**

✓ De forma excepcional, desde el 1 de diciembre del 2016 hasta el 30 de junio del 2017, podrá seguir emitiendo sus comprobantes de pago tanto en formato impreso como electrónico.



Resumen de Comprobantes Impresos – RS 311-2016/SUNAT



✓ **A partir del 1 de enero de 2017**, debe presentar el Resumen Diario de Comprobantes Impresos.

✓ Códigos del Archivo Resumen – Anexo 11:

7. Otros

✓ El plazo para presentar la Declaración Informativa, es de 7 días desde la emisión, a través de SOL



Facilidades – RS 311-2016/SUNAT



✓ Vigencia a partir del **1 de julio de 2017:**

1. Uso de la nueva estructura del resumen diario de boletas de venta electrónicas y notas de crédito y débito
2. Cumplimiento de la normativa de la factura electrónica transportista (FE- transportista) y factura electrónica remitente (FE – remitente)





2. PROCESO DE ENVÍO



Nomenclatura del Resumen



A. Nomenclatura del Resumen de comprobantes impresos

Posición	Nemotécnico	Descripción
01-11	RRRRRRRRRR	RUC del emisor electrónico
12	-	Guión separador
13-14	RF	Resumen de Comprobantes Físicos (Contingencia)
15	-	Guión separador
16-23	DDMMYYYY	Fecha de la generación del archivo en formato DDMMYYYY. Fecha que corresponde a la fecha de emisión de la boletas y notas vinculadas
24	-	Guión separador
25-26	CC	Numero correlativo. Este campo es variante, dado desde 01 al 99.
27 (*)	.	Punto de extensión
28-31(*)	EEEE	Extensión del archivo, puede contener 4 o cuatro caracteres
	TXT	Para el caso del formato TXT
	ZIP	Para el caso del archivo ZIP

(*) Las posiciones pueden variar dependiendo de la longitud del correlativo.

Ejemplo:

Nombre del archivo ZIP: **20000000001-RF-12122016-01.ZIP**

Nombre del archivo TXT: **20000000001-RF-12122016-01.TXT**

Procedimiento de envío



6.4.2 Procedimiento de envío

El envío del archivo RESUMEN DE CONTINGENCIA, lo realiza el emisor electrónico obligado utilizando la opción correspondiente habilitada en Sunat Operaciones en Línea

Para realizar el envío se deberá realizar lo siguiente:

- a) Paso 1: Preparar un archivo de extensión "TXT" conteniendo la información de los comprobantes, en ninguno de los casos se incluye el detalle o descripción de los ítems del comprobante.

Las especificaciones de cada campo de este RESUMEN está descrito en el **Anexo RS 086-2015** RESUMEN – Contingencia.

Luego de completar la longitud de cada campo se debe incluir un símbolo conocido como pipa o palote "|".

El registro de los comprobantes debe completarse de la siguiente forma:

- Facturas: Se prepara la información de la factura una por línea.
- Boletas: Se prepara la información de la boleta una por línea.
- Notas de crédito (Relacionadas con Facturas y Boletas): Se prepara una por línea.
- Notas de débito (Relacionadas con Facturas y Boletas): Se prepara una por línea.
- Tickets que otorguen derecho a crédito fiscal: se preparan de uno por línea.
- Tickets que no otorguen derecho a crédito fiscal: se prepara como resumen.

Una vez elaborado el archivo deberá ser guardado con extensión. ".txt.". Para efecto del nombre del archivo deberá considerar lo indicado en el punto 6.4.6

- b) Paso 2: Comprimir el archivo TXT en otro de extensión "ZIP" .
- c) Paso 3: Cargue en archivo .ZIP, recibirá un número de constancia generada por SUNAT operaciones en Línea ("ticket")

Opción Menú SOL



- Personas
- Empresas**
- Aduanas

- ▶ Mi RUC y Otros Registros
- ▶ Comprobantes de pago
 - ▶ Comprobantes de pago físicos
 - ▶ Sistema de emisión electrónica desde SOL
 - ▶ Envío de documentos electrónicos-Grandes emisores
 - ▶ Factura electrónica-Grandes Emisores
 - ▶ Proveedores Servicios Electronicos - PSE
 - ▶ Contingencia de Comprobantes de Pago
 - ▶ Contingencia de Comprobantes de Pago
- Envío de archivo de contingencia
- Consulta de contingencia
- ▶ Sistema de Libros y Registros Electrónicos

ANEXO N° 11
ARCHIVO - RESUMEN DE COMPROBANTES IMPRESOS

Campo	Long.	Descripción	Formato	Observaciones
Fecha de emisión				
1	1	Motivo	Númerico	Códigos de los motivos: 1 Conexión Internet, 2 Fallos Fidei electrónico, 3 Desastres Naturales, 4 Robo, 5 Fallos en el sistema de emisión electrónica, 6 Ventas por emisores itinerantes, 7 otros
2	10	Fecha de emisión del comprobante de pago, nota de débito o nota de crédito	DDMMAAAA	
Datos del documento				
3	2	Tipo de comprobante de pago, nota de débito o nota de crédito	Númerico	Según catálogo N° 1 del Anexo 8. Solo se permite 01, 03, 07, 08 y 09
4	Hasta 20	Número de serie del comprobante de pago, nota de crédito o nota de débito y en el caso del ticket o citas emitido por máquina registradora, el número de serie de fabricación de dicha máquina.	Alfanumérico	Debe estar dentro del rango autorizado, salvo que se trate de tickets o citas emitidos por máquina registradora (tipo comprobantes 10)
5	Hasta 20	Número correlativo de cada nota de crédito, nota de débito o comprobante de pago y ticket o citas emitido por máquina registradora a que se refiere el numeral 5.3 del artículo 4° del RCP. En los demás casos (tickets o citas emitidos por máquinas registradoras que no sustentan derecho a crédito fiscal ni gasto o costo para efectos tributarios) registrar el <u>número fiscal del rango de tickets</u> .	Númerico	Debe estar dentro del rango autorizado, salvo que se trate de tickets o citas emitidos por máquinas registradoras. En los tickets o citas emitidos por máquinas registradoras que no sustentan derecho a crédito fiscal ni gasto o costo para efectos tributarios se indicará, en el campo respectivo, el importe total de las operaciones realizadas en el día y por máquina registradora
6	Hasta 20	En caso de los tickets o citas emitidos por máquinas registradoras que no sustentan derecho a crédito fiscal ni gasto o costo para efectos tributarios registrar el <u>número fiscal del rango de tickets</u>	Númerico	En caso de los tickets o citas emitidos por máquinas registradoras que no sustentan derecho a crédito fiscal ni gasto o costo para efectos tributarios, se indicará, en el campo respectivo, el importe total de las operaciones realizadas en el día y por máquina registradora
Datos del adquirente o usuario				
7	1	Tipo de documento de identidad del adquirente o usuario	Alfanumérico	Según catálogo N° 8 del Anexo 8
8	Hasta 15	Número de documento de identidad del adquirente o usuario	Alfanumérico	En caso sea RUC, deberá ser válido
9	Hasta 60	Apellido (paterno y materno) y nombres, denominación o razón social del adquirente o usuario.	Alfanumérico	verificar campo fijo
Importes Totales del documento				
10	Hasta 12 enteros y hasta 2 decimales, sin comas de miles	Total valor venta operaciones gravadas	Númerico	Importe cero (0.00) de no corresponder
11	Hasta 12 enteros y hasta 2 decimales, sin comas de miles	Total valor venta operaciones exoneradas	Númerico	Importe cero (0.00) de no corresponder
12	Hasta 12 enteros y hasta 2 decimales, sin comas de miles	Total valor venta operaciones inefectas	Númerico	Importe cero (0.00) de no corresponder
13	Hasta 12 enteros y hasta 2 decimales, sin comas de miles	Impuesto Selectivo al Consumo -ISC, de ser el caso	Númerico	Importe cero (0.00) de no corresponder
14	Hasta 12 enteros y hasta 2 decimales, sin comas de miles	Impuesto General a las Ventas y Impuesto de Promoción Municipal -IGV yo IPM	Númerico	Importe cero (0.00) de no corresponder
15	Hasta 12 enteros y hasta 2 decimales, sin comas de miles	Otros tributos y otros cargos que no forman parte del valor de venta	Númerico	Importe cero (0.00) de no corresponder
16	Hasta 12 enteros y hasta 2 decimales, sin comas de miles	Importe total de la venta, cesión en uso o del servicio prestado	Númerico	Importe cero (0.00) de no corresponder
Información adicional				
17	2	Tipo del comprobante de pago que se modifica	Númerico	Campo obligatorio si el tipo de comprobante de pago (campo 3) es 07 u 08
18	Hasta 20	Número de serie del comprobante de pago que se modifica	Alfanumérico	Campo obligatorio si el tipo de comprobante de pago (campo 3) es 07 u 08 Si el tipo de comprobante de pago es 01, 03 1 La longitud debe ser 4 2 Campo alfanumérico
19	Hasta 20	Número del comprobante de pago que se modifica.	Alfanumérico	Campo obligatorio si el tipo de comprobante de pago es 07, 08

- El plazo para presentar la Declaración Informativa, es de 7 días desde la emisión, a través de SOL.



3. ELABORACIÓN DEL RESUMEN



¿Qué debe hacer el que emite CP Físico?



Campo	Long.	Descripción	Formato	Observaciones
Fecha de emisión				
1	1	Motivo	Numérico	Códigos de los motivos : 1 Conexión internet, 2. Fallas fluido eléctrico. 3.Desastres Naturales. 4. Robo. 5. Fallas en el sistema de emisión electrónica, 6 ventas por emisores itinerantes, 7 otros
2	10	Fecha de emisión del comprobante de pago, nota de débito o nota de crédito	DD/MM/AAAA	
Datos del documento				
3	2	Tipo de comprobante de pago, nota de débito o nota de crédito	Numérico	Según catalogo N° 1 del Anexo 6. Solo se permite 01, 03,07,08 y 12
4	Hasta 20	Número de serie del comprobante de pago, nota de credito o nota de debito y en el caso del ticket o cinta emitido por máquina registradora, el número de serie de fabricación de dicha máquina.	Alfanumérico	Debe estar dentro del rango autorizado, salvo que se trate de tickets o cintas emitidos por máquina registradora (tipo comprobante 12)
5	Hasta 20	Número correlativo de cada nota de crédito, nota de débito o comprobante de pago y ticket o cinta emitido por máquina registradora a que se refiere el numeral 5.3 del artículo 4° del RCP. En los demás casos (tickets o cintas emitidos por máquinas registradoras que no sustenten derecho a crédito fiscal ni gasto o costo para efectos tributarios) registrar el <u>número inicial del rango de tickets.</u>	Numérico	Debe estar dentro del rango autorizado, salvo que se trate de tickets o cintas emitidos por máquina registradora. En los tickets o cintas emitidos por máquinas registradoras que no sustentan derecho a crédito fiscal ni gasto o costo para efectos tributarios se indicará, en el campo respectivo, el importe total de las operaciones realizadas en el día y por máquina registradora.
6	Hasta 20	En caso de los tickets o cintas emitidos por máquinas registradoras que no sustentan derecho a crédito fiscal ni gasto o costo para efectos tributarios registrar el <u>número final del rango de ticket.</u>	Numérico	En caso de los tickets o cintas emitidos por máquinas registradoras que no otorguen derecho a crédito fiscal ni costo o gasto para efectos tributarios, se indicará, en el campo respectivo, el importe total de las operaciones realizadas en el día y por máquina registradora

Campos:

1 2 3 4 5 6 ...

7|26/04/2016|01|0001|0003410 || ...

¿Qué debe hacer el que emite CP Físico?



Datos del adquirente o usuario				
7	1	Tipo de documento de Identidad del adquirente o usuario	Alfanumérico	Según catalogo N° 6 del Anexo 8
8	Hasta 15	Número de documento de Identidad del adquirente o usuario	Alfanumérico	En caso sea RUC, deberá ser válido.
9	Hasta 60	Apellidos (paterno y materno) y nombres , denominación o razón social del adquirente o usuario.	Alfanumérico	validar campo lleno
Importes Totales del documento				
10	Hasta 12 enteros y hasta 2 decimales, sin comas de miles	Total valor venta operaciones gravadas	Numérico	Importe cero (0.00) de no corresponder
11	Hasta 12 enteros y hasta 2 decimales, sin comas de miles	Total valor venta operaciones exoneradas	Numérico	Importe cero (0.00) de no corresponder
12	Hasta 12 enteros y hasta 2 decimales, sin comas de miles	Total valor venta operaciones inafectas	Numérico	Importe cero (0.00) de no corresponder
13	Hasta 12 enteros y hasta 2 decimales, sin comas de miles	Impuesto Selectivo al Consumo - ISC, de ser el caso	Numérico	Importe cero (0.00) de no corresponder
14	Hasta 12 enteros y hasta 2 decimales, sin comas de miles	Impuesto General a las Ventas y/o Impuesto de Promoción Municipal IGV y/o IPM	Numérico	Importe cero (0.00) de no corresponder
15	Hasta 12 enteros y hasta 2 decimales, sin comas de miles	Otros tributos y otros cargos que no forman parte del valor de venta	Numérico	Importe cero (0.00) de no corresponder
16	Hasta 12 enteros y hasta 2 decimales, sin comas de miles	Importe total de la venta, cesión en uso o del servicio prestado	Numérico	Importe cero (0.00) de no corresponder
Información adicional				
17	2	Tipo del comprobante de pago que se modifica	Numérico	Campo obligatorio si el tipo de comprobante de pago (campo 3) es 07 u 08
18	Hasta 20	Número de serie del comprobante de pago que se modifica	Alfanumérico	Campo obligatorio si el tipo de comprobante de pago (campo 2) es 07 u 08 . Si el tipo de comprobante de pago es 01, 03 1 La longitud debe ser 4 2 Campo alfanumérico
19	Hasta 20	Número del comprobante de pago que se modifica.	Alfanumérico	Campo obligatorio si el tipo de comprobante de pago es 07, 08

Campos:

... 7 8 9 10 11 12 13 14 15 16 17 18 19

... |6|20552008406 |EMPRESA |457114.86|0.00|0.00|0.00|82280.67|0.00|539395.53| | | |

Correcciones al Resumen



6.4.3 Procedimiento de envío de por correcciones

En caso se requiera corregir un envío realizado, se deberá elaborar nuevamente el archivo RESUMEN CONTINGENCIA como si se tratase del original.

Siga los pasos indicados en el punto 6.4.2.

El ultimo archivo RESUMEN enviado reemplazará por completo al anterior, según lo regulado por el artículo 9°- A.

Elaboración TXT



```
20268062671-RF-26042016-02.txt - Bloc de notas
Archivo Edición Formato Ver Ayuda
7|26/04/2016|01|0001|0003410||6|20552008406|EMPRESA|457114.86|0.00|0.00|0.00|82280.67|0.00|539395.53|||
7|26/04/2016|01|0001|0003412||6|20552008406|EMPRESA|142969.95|0.00|0.00|0.00|25734.57|0.00|68704.52|||
```

Carpetas

Nombre: 20268062671-RF-26042016-02.txt

Tipo: Documentos de texto (*.txt)

Ocultar carpetas Codificación: ANSI

Guardar Cancelar

Envío de CDP Contingencia



Buzón Electrónico Favoritos Imprimir

Bienvenido, FERNANDEZ MANTILLA CRISTIAN JULIO ▾

Domicilio: Habido

Salir

Ir al inicio

COMPROBANTES DE PAGO

- ▶ Comprobantes de pago físicos
- ▶ Sistema de emisión electrónica desde SOL
- ▶ Envío de documentos electrónicos-Grandes emisores
- ▶ Factura electrónica-Grandes Emisores
- ▶ Proveedores Servicios Electronicos - PSE
- ▶ Contingencia de Comprobantes de Pago
 - ▶ Contingencia de Comprobantes de Pago

Envío de archivo de contingencia

ENVÍO DE RESUMEN DE COMPROBANTES IMPRESOS

Datos del Contribuyente :

Sistema de emisión electrónica desde : 24/12/2014

Información del archivo a procesar

Sistema de emisión electrónica :

[Instrucciones para el envío](#)

C:\ResuDoculmpr\20104505784-RF-02012016-99.zip

Examinar...

Enviar

ENVÍO DE RESUMEN DE COMPROBANTES IMPRESOS

Datos del Contribuyente :

Sistema de emisión electrónica desde :

Información del archivo a procesar

Sistema de emisión electrónica :

[Instrucciones para el envío](#)

Examinar...

Enviar

En caso que la aplicación no muestre el ticket, en un minuto, por favor verifique el resultado de sus envíos en función a la fecha de contingencia ,o envío; en la opción de consultas

EI RESUMEN DE CONTINGENCIA nueva carga fue recibido correctamente

Nro RUC : 20452626692

Nombre archivo : 20452626692-RF-06122016-01.zip

Fecha hora de envío : 12/12/2016 20:37:16

Nro de Ticket generado : 238 

Verifique el resultado y estado del envío con la opción de CONSULTA DE CONTINGENCIA



4. CONSULTA DE ENVÍOS



Consulta de Contingencia



CONSULTA ENVÍO RESUMEN CONTINGENCIA INTERNET

Consultar por ticket

Número :

Consultar por periodo

Tipo : Por Fecha de contingencia Por Fecha de envío

Rango : Desde : Hasta :

Buscar

[Codigos de errores](#)

Resultado de la Consulta

Ticket	Fecha Contingencia	Fecha Emision	Fecha Registro	Corr. Carga	Incl. en Reg. Ventas	Numero Comprob.	Estado	Resultado
239	06/12/2016	12/12/2016	12/12/2016	2	NO	7	Procesado	
238	06/12/2016	12/12/2016	12/12/2016	1	NO	7	Procesado	

Envío de CDP Contingencia



Envío Procesado

Resultados



Resultado del envío de contingencia

El RESUMEN DE CONTINGENCIA 239
para el RUC : 20452626692 enviado el 12/12/2016 fue
correctamente cargado

Total de comprobantes procesados es :

Facturas :5

Boletas :2

Tickets :0

Notas crédito :0

Aceptar



5. ERRORES COMUNES



Descarga Archivo con Errores



TICKET :

Tipo de fecha : Por Fecha de contingencia Por Fecha de envío

Periodo : Desde : Hasta :

[Codigos de errores](#)

Resultado de la Consulta

Envios de contingencia en el periodo :
Resultado de la Consulta

Ticket	Fecha Contingencia	Fecha Emision	Fecha Registro	Cor r. Carga	In. en R. V.	Numero Comprob .	Estado	Resultado	Vigente
16499	16/07/2016	18/10/2016	18/10/2016	20	NO	28	Procesado	<input type="button" value="X"/>	1
16358	16/07/2016	Pendiente	17/10/2016	19	NO	0	Cargado	...	0
16221	16/07/2016	Pendiente	14/10/2016	18	NO	0	Cargado	...	0
16220	16/07/2016	Pendiente	14/10/2016	17	NO	0	Cargado	...	0
14153	16/07/2016	15/09/2016	15/09/2016	16	NO	0	Con Errores		0

Archivo con Errores

Envío Con Errores

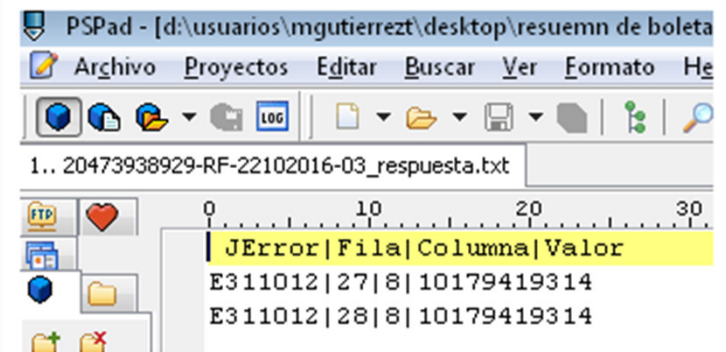
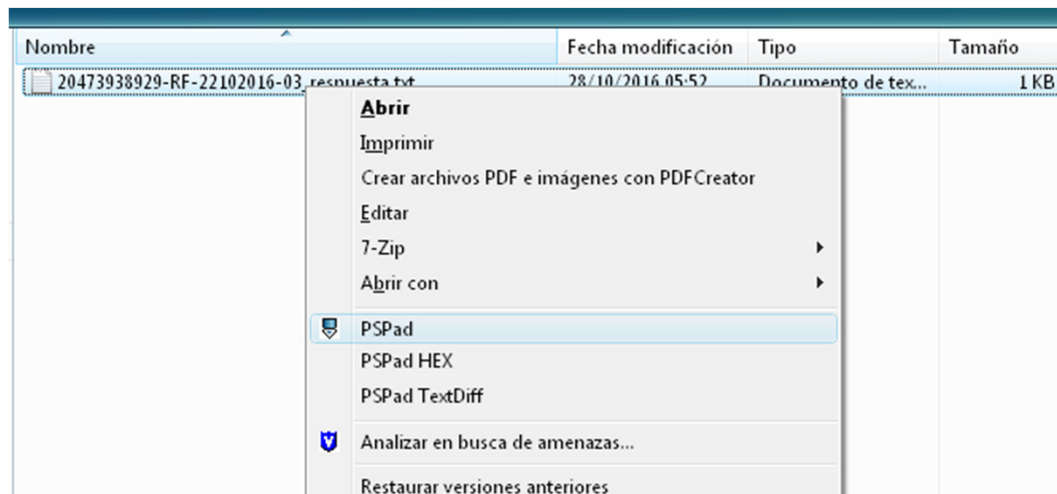
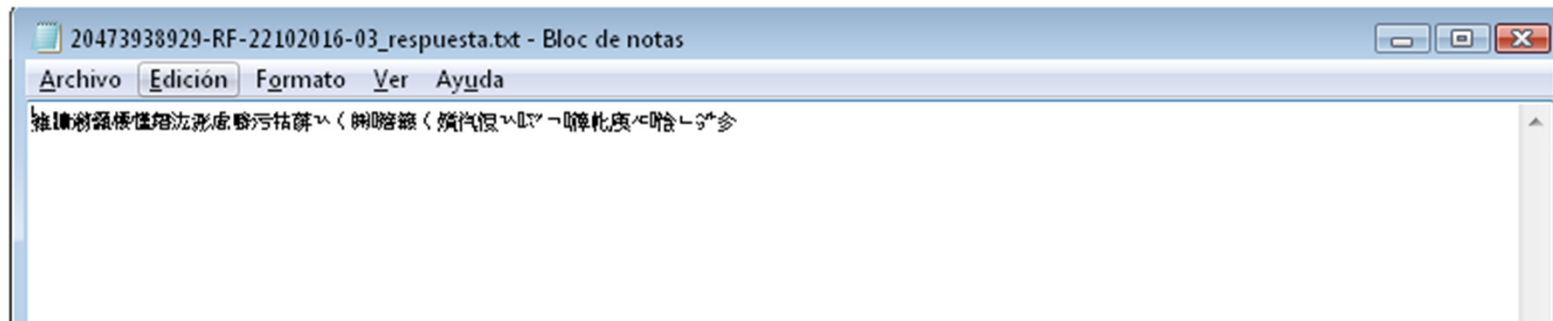

Error E311012 – RUC NO VALIDO

Errores Comunes



2.2 Anexo - Códigos de Error

Nro	Error	Correlativo	Código	Mensaje
1	Nombre del archivo interno TXT no guarda consistencia con su contenedor ZIP	7000	E100001	Error de Archivo Nombre del archivo interno TXT no guarda consistencia con su contenedor ZIP
2	Numero de columnas es diferente del requerido	7001	E200001	Error de Línea [N° LINEA] Estructura el número de columnas no corresponde con el requerido
3	Campo es dato obligatorio	7002	E300001	Error de Línea [N° LINEA] Campo [NOMBRE CAMPO] Consistencia -Dato obligatorio valor proporcionado es vacío o nulo
4	Valor no pertenece al tipo de datos	7003	E301002	Error de Línea [N° LINEA] Campo [NOMBRE CAMPO] Tipo de datos valor proporcionado no corresponde a la estructura del Archivo Resumen
5	Valor sobrepasa la longitud soportada	7004	E302003	Error de Línea [N° LINEA] Campo [NOMBRE CAMPO] Longitud de campo Longitud de campo valor registrado no corresponde a la estructura del Archivo Resumen
6	Motivo debe estar dentro del rango esperado	7005	E303004	Error de Línea [N° LINEA] Dominio [NOMBRE CAMPO] Dominio de Motivos El valor para motivo de contingencia debe estar dentro de los motivos esperados
7	Fecha del comprobante no corresponde a la fecha del archivo	7006	E304005	Error de Línea [N° LINEA] Dominio [NOMBRE CAMPO] Fecha de comprobante Fecha del comprobante no corresponde a la fecha del archivo
8	Los tipos de comprobante validos son 01, 03, 12 (Factura, Boleta, Ticket), Nota crédito y Nota de Débito	7007	E305006	Error de Línea [N° LINEA] Dominio [NOMBRE CAMPO] Dominio de comprobantes válidos Valor proporcionado para tipo de comprobante no corresponde al rango esperado
9	Los tipos de tipo de documento de identidad deben estar dentro de los autorizados	7008	E306007	Error de Línea [N° LINEA] Dominio [NOMBRE CAMPO] Dominio de tipo documento cliente Tipo de documento de identidad del cliente no es válido

Errores Comunes



10	La longitud y tipo de dato esperado para el tipo de documento proporcionado	7009	E307002	Error de Línea [N° LINEA] Campo [NOMBRE CAMPO] valor proporcionado no corresponde en longitud y tipo de datos
11	Los tipos de comprobante referente validos son 01, 03, 12 (Factura, Boleta, Ticket), Nota crédito y Nota de Débito	7010	E308008	Error de Línea [N° LINEA] Dominio [NOMBRE CAMPO] Tipo de comprobante referente Valor proporcionado para tipo de comprobante final no corresponde al rango esperado
12	el valor de los datos marcados como numéricos deben de tener cuanto menos el valor de "0,00"	7011	E309010	Error de Línea [N° LINEA] Dominio [NOMBRE CAMPO] Dominio valores de comprobante Valor esperado para dato numérico debe ser "0,00" o un valor numérico decimal positivo.
13	El número de serie no está dentro de un rango valido	7012	E310011	Error de Línea [N° LINEA] Negocio [NOMBRE CAMPO] Número de Serie Rango Validado El número de serie debe estar dentro del rango autorizado.
14	El número de RUC del Cliente no es número valido	7013	E311012	Error de Línea [N° LINEA] Negocio [NOMBRE CAMPO] Validación de Numero de RUC del Cliente El número de RUC del cliente no es válido
15	El número de comprobante está registrado en una carga previa válida	7014	E312013	Error de Línea [N° LINEA] Negocio [NOMBRE CAMPO] Registro previo de Comprobante El número de comprobante ya se encuentra registrado en una carga previa vigente.
16	Los números de comprobante referente se convierte en obligatorio cuando se trata de Notas de Crédito y Notas de debito	7015	E400001	Error de Registro [N° LINEA] Consistencia del registro Los Números de comprobante referente se convierte en obligatorio cuando se trata de Notas de Crédito y Notas de debito
17	En una serie de comprobantes, Número de serie inicial es mayor al número de serie final.	7016	E400002	Error de Registro [N° LINEA] Consistencia del registro En el rango de comprobantes enviados el numero inicial es mayor al número final
18	Si el Motivo de comprobante es 6 Venta Itinerante , los documentos válidos son 01 Factura , 03 Boleta , 07 Nota de Crédito y 08 Nota de Debito	7018	E400003	Error de Registro [N° LINEA] Consistencia del registro Motivo de comprobante no es válido para tickets
19	Existe duplicidad de número de comprobante dentro de la carga	7017	E500001	Error de Carga [N° LINEA] Duplicidad de Comprobante Existe duplicidad con el número de comprobante

Errores Comunes



20231843460-RF-01122016-03 - Bloc de notas																	
Archivo	Edición	Fgmat	Ver	Ayuda													
5	01/12/2016	03	BV0022	3322	6	.	CHAVEZ	CESAR	10.94	0.00	0.00	1.97	1.09	14.00			
5	01/12/2016	03	BV0020	1557	6	48332271	NOBLEGA ZEVALLOS	MAYRA ALEXANDRA	53.33	0.00	0.00	9.60	5.33	68.26			
5	01/12/2016	03	BV0020	1558	6	44821915	RODRIGUEZ VILLANUEVA	MARLYN SARA	344.52	0.00	0.00	62.02	34.45	440.99			
5	01/12/2016	03	BV0022	3323	6	42264769	CASAS DONAYRE	EDDY ANTHONY	344.52	0.00	0.00	62.02	34.45	440.99			
5	01/12/2016	03	BV0022	3324	6	09951307	GARCIA CARPIO	JUAN MANUEL	344.52	0.00	0.00	62.02	34.45	440.99			
5	01/12/2016	03	BV0022	3325	7	A528423	MAMANI CORONADO	ROGER	69.60	0.00	0.00	12.53	6.96	89.09			
5	01/12/2016	03	BV0021	2161	7	A528423	MAMANI CORONADO	ROGER	69.60	0.00	0.00	12.53	6.96	89.09			
5	01/12/2016	07	NC0021	111	6	.	SYLVIA RYAN		485.00	0.00	0.00	485.00	03	BV0021	2010		
5	01/12/2016	07	NC0021	112	6	20131378549	JURADO NACIONAL DE ELECCIONES		2568.76	0.00	0.00	462.37	256.88	3288.01	01	FV0021	7989
5	01/12/2016	07	NC0022	153	6	20492353214	GRUPORPP S.A.C		14280.00	0.00	0.00	2570.40	1428.00	18278.40	01	FV0022	8209
5	01/12/2016	07	NC0022	154	6	20492353214	GRUPORPP S.A.C		10710.00	0.00	0.00	1927.80	1071.00	13708.80	01	FV0022	8210
5	01-12-2016	12	TB024	4022	4022				5.25	0.00	0.00	0.63	1.13	0.00	7.00		
5	01-12-2016	12	TB024	4023	4023				39.84	0.00	0.00	3.98	7.17	0.00	51.00		
5	01-12-2016	12	TB023	7401	7401				28.91	0.00	0.00	2.89	5.20	0.00	37.00		
5	01-12-2016	12	TB023	7402	7402				371.87	0.00	0.00	37.19	66.94	0.00	476.00		
5	01-12-2016	12	TB023	7403	7403				28.91	0.00	0.00	2.89	5.20	0.00	37.00		
5	01-12-2016	12	TB023	7404	7404				19.87	0.00	0.00	2.19	3.94	0.00	26.00		
5	01-12-2016	12	TF023	1280	1280	6	20424377270	ESTUDIO OBREGON SEVILLANO S.A.C.	41.25	0.00	0.00	3.13	5.63	0.00	50.00		
5	01-12-2016	12	TF023	1281	1281	6	20519254086	MVIMEDIC E.I.R.L.	41.25	0.00	0.00	3.13	5.63	0.00	50.00		
5	01-12-2016	12	TF023	1282	1282	6	20543700321	ADVISOR E.I.R.L.	41.25	0.00	0.00	3.13	5.63	0.00	50.00		
5	01-12-2016	12	TF023	1283	1283	6	20553352577	DISEÑO, CONFECCION Y COMERCIALIZACION DE ROPA Y ACCESORIOS S.A.C.	41.25	0.00	0.00	3.13	5.63	0.00	50.00		
5	01-12-2016	12	TB023	7405	7405				173.75	0.00	0.00	9.38	16.88	0.00	200.00		
5	01-12-2016	12	TB023	7406	7406				36.88	0.00	0.00	4.69	8.44	0.00	50.00		
5	01-12-2016	12	TB023	7407	7407				86.88	0.00	0.00	4.69	8.44	0.00	100.00		
5	01-12-2016	12	TB023	7408	7408				521.25	0.00	0.00	28.13	50.63	0.00	600.00		
5	01-12-2016	12	TB024	4013	4013				35.81	0.00	0.00	3.28	5.91	0.00	45.00		
5	01-12-2016	12	TB024	4014	4014				27.34	0.00	0.00	2.73	4.92	0.00	35.00		
5	01-12-2016	12	TB023	7409	7409				81.25	0.00	0.00	8.13	14.63	0.00	104.00		
5	01-12-2016	12	TB023	7410	7410				24.05	0.00	0.00	1.05	1.90	0.00	27.00		
5	01-12-2016	12	TB023	7411	7411				41.86	0.00	0.00	1.84	3.30	0.00	47.00		
5	01-12-2016	12	TB023	7412	7412				44.53	0.00	0.00	1.95	3.52	0.00	50.00		
5	01-12-2016	12	TB023	7413	7413				22.27	0.00	0.00	0.98	1.76	0.00	25.00		
5	01-12-2016	12	TB023	7414	7414	4	163969.423	JAVIER IGNACIO CARVALLO	56.94	0.00	0.00	6.09	10.97	0.00	74.00		
5	01-12-2016	12	TB023	7415	7415				30.47	0.00	0.00	3.05	5.48	0.00	43.00		
5	01-12-2016	12	TF023	1284	1284	6	20515013734	CREA COMUNICACIONESBELOW THE LINE SAC	60.16	0.00	0.00	6.02	10.83	0.00	77.00		
5	01-12-2016	12	TB024	4015	4015				5.47	0.00	0.00	0.55	0.98	0.00	7.00		
5	01-12-2016	12	TB023	7416	7416				30.47	0.00	0.00	3.05	5.48	0.00	39.00		
5	01-12-2016	12	TB024	4016	4016				9.38	0.00	0.00	0.94	1.69	0.00	12.00		
5	01-12-2016	12	TB023	7417	7417				29.69	0.00	0.00	2.97	5.34	0.00	38.00		
5	01-12-2016	12	TB024	4017	4017				131.25	0.00	0.00	13.13	23.63	0.00	168.00		
5	01-12-2016	12	TB023	7418	7418				15.75	0.00	0.00	1.88	3.38	0.00	21.00		

Errores Comunes



7	15/11/2016	1	24	77222	6	10282888101	ALARCON SOTELO LUIS ALBERTO	11288.16	0	0	0	2031.87	0	13320.03	
7	15/11/2016	1	24	77223	6	20352434885	CODIMAK SELVA SAC	9903.83	0	0	0	1782.69	0	11686.52	
7	15/11/2016	1	24	77224	6	20506945187	CITRICOS DIEGUITO S.A.C.	10001.87	0	0	0	1800.34	0	11802.21	
7	15/11/2016	1	24	77225	6	20496166273	SERVICIOS GENERALES ADJ EIRL	7830.48	0	0	0	1409.49	0	9239.97	
7	15/11/2016	1	24	77226	6	20496166273	SERVICIOS GENERALES ADJ EIRL	9135.56	0	0	0	1644.4	0	10779.96	
7	15/11/2016	1	24	77227	6	10107791251	MONTERO ALDAVE LUIS ALBERTO	11225.39	0	0	0	2020.57	0	13245.96	
7	15/11/2016	1	24	77228	6	20524531608	FERRSUR SEÑOR DE LUREN E.I.R.L.	11452.09	0	0	0	2061.38	0	13513.47	
7	15/11/2016	1	24	77229	6	20112273922	MAESTRO PERU SOCIEDAD ANONIMA	13692.8	0	0	0	2464.7	0	16157.5	
7	15/11/2016	1	24	77230	6	20112273922	MAESTRO PERU SOCIEDAD ANONIMA	1.19	0	0	0	0.21	0	1.4	
7	15/11/2016	1	24	77231	6	20557725921	CORPORACION INVERSIONES DIANA S.A.C	10794.51	0	0	0	1943.01	0	12737.52	
7	15/11/2016	1	24	77232	6	10457534871	ATENCION HERRERA BENGY JOSEPH	12200.86	0	0	0	2196.15	0	14397.01	
7	15/11/2016	1	24	77233	6	20574706581	CHALPON CONTRATISTAS Y CONSULTORES	9502.11	0	0	0	1710.38	0	11212.49	
7	15/11/2016	1	24	77234	6	20600129849	CONSORCIO VALLE DORADO S.R.L.	10155.95	0	0	0	1828.07	0	11984.02	
7	15/11/2016	1	24	77235	6	20489530261	VECTOR CCG CONTRATISTAS Y CONSULTOR	10189.8	0	0	0	1834.16	0	12023.96	
7	15/11/2016	3	24	2240	1	8311485	HUALLPA SANCHEZ FORTUNATO	1243.22	0	0	0	223.78	0	1467	
7	15/11/2016	3	24	2241	1	8664573	BARROS ESTRADA LOURDES IRMA	1593.22	0	0	0	286.78	0	1880	
7	15/11/2016	7	24	15106	6	20101173306	MAGINO S.A.	-62.54	0	0	0	-11.26	0	-73.8	24 77165
7	15/11/2016	7	24	15107	6	20512691529	VIVIENDAS DEL PERU S.A.C	-794.49	0	0	0	-143.01	0	-937.5	1 24 77132
7	15/11/2016	7	24	15108	6	20554006796	MULTISERVICIOS VELCAR E.I.R.L.	-16.14	0	0	0	-2.91	0	-19.05	1 24 77172
7	15/11/2016	7	24	15109	6	20554006796	MULTISERVICIOS VELCAR E.I.R.L.	-73.94	0	0	0	-13.31	0	-87.25	1 24 77172
7	15/11/2016	7	24	15110	6	20389230724	SODIMAC PERU S.A.	-3729.65	0	0	0	-671.34	0	-4400.99	1 24 75124
7	15/11/2016	7	24	15111	6	20389230724	SODIMAC PERU S.A.	-9324.4	0	0	0	-1678.39	0	-11002.79	1 24 76202
7	15/11/2016	7	24	15112	6	10107649129	GONZALES CAHUANA NATIVIDAD	-49.45	0	0	0	-8.9	0	-58.35	1 24 73219
7	15/11/2016	7	24	15113	6	10083036732	HUAYLLASCO JULIA	-65.93	0	0	0	-11.87	0	-77.8	1 24 75928
7	15/11/2016	7	24	15114	6	20555683830	LUCKY CENTRAL DE MATERIALES S.R.L.	-32.88	0	0	0	-5.92	0	-38.8	1 24 75472
7	15/11/2016	7	24	15115	6	20533606700	STEEL PROGRESO E.I.R.L.	-408.14	0	0	0	-73.47	0	-481.61	1 24 75976
7	15/11/2016	7	24	15116	6	20600003675	FERRERIA JMS S.A.C.	-58.47	0	0	0	-10.52	0	-68.99	1 24 76427
7	15/11/2016	7	24	15117	6	10160169627	CACERES PUSACLLA MERY	-90.51	0	0	0	-16.29	0	-106.8	1 24 75613
7	15/11/2016	7	24	15118	0	0	0	0	0	0	0	0	0	0	
7	15/11/2016	7	24	15119	6	10107791251	MONTERO ALDAVE LUIS ALBERTO	-424.74	0	0	0	-76.45	0	-501.19	1 24 75937
7	15/11/2016	7	24	15120	6	20530547141	TRANSPORTE Y COMERCIALIZADORA CHILC	-204.07	0	0	0	-36.73	0	-240.8	1 24 75804

Errores Comunes



7	15/11/2016	1	24	77222	6	10282888101	ALARCON SOTELO LUIS ALBERTO	11288.16	0	0	0	2031.87	0	13320.03	
7	15/11/2016	1	24	77223	6	20352434885	CODIMAK SELVA SAC	9903.83	0	0	0	1782.69	0	11686.52	
7	15/11/2016	1	24	77224	6	20506945187	CITRICOS DIEGUITO S.A.C.	10001.87	0	0	0	1800.34	0	11802.21	
7	15/11/2016	1	24	77225	6	20496166273	SERVICIOS GENERALES ADJ EIRL	7830.48	0	0	0	1409.49	0	9239.97	
7	15/11/2016	1	24	77226	6	20496166273	SERVICIOS GENERALES ADJ EIRL	9135.56	0	0	0	1644.4	0	10779.96	
7	15/11/2016	1	24	77227	6	10107791251	MONTERO ALDAVE LUIS ALBERTO	11225.39	0	0	0	2020.57	0	13245.96	
7	15/11/2016	1	24	77228	6	20524531608	FERRSUR SEÑOR DE LUREN E.I.R.L.	11452.09	0	0	0	2061.38	0	13513.47	
7	15/11/2016	1	24	77229	6	20112273922	MAESTRO PERU SOCIEDAD ANONIMA	13692.8	0	0	0	2464.7	0	16157.5	
7	15/11/2016	1	24	77230	6	20112273922	MAESTRO PERU SOCIEDAD ANONIMA	1.19	0	0	0	0.21	0	1.4	
7	15/11/2016	1	24	77231	6	20557725921	CORPORACION INVERSIONES DIANA S.A.C	10794.51	0	0	0	1943.01	0	12737.52	
7	15/11/2016	1	24	77232	6	10457534871	ATENCION HERRERA BENGY JOSEPH	12200.86	0	0	0	2196.15	0	14397.01	
7	15/11/2016	1	24	77233	6	20574706581	CHALPON CONTRATISTAS Y CONSULTORES	9502.11	0	0	0	1710.38	0	11212.49	
7	15/11/2016	1	24	77234	6	20600129849	CONSORCIO VALLE DORADO S.R.L.	10155.95	0	0	0	1828.07	0	11984.02	
7	15/11/2016	1	24	77235	6	20489530261	VECTOR CCG CONTRATISTAS Y CONSULTOR	10189.8	0	0	0	1834.16	0	12023.96	
7	15/11/2016	3	24	2240	1	8311485	HUALPA SANCHEZ FORTUNATO	1243.22	0	0	0	223.78	0	1467	
7	15/11/2016	3	24	2241	1	8664573	BARROS ESTRADA LOURDES IRMA	1593.22	0	0	0	286.78	0	1880	
7	15/11/2016	7	24	15106	6	20101173306	MAGINO S.A.	-62.54	0	0	0	-11.26	0	-73.8	24 77165
7	15/11/2016	7	24	15107	6	20512691529	VIVIENDAS DEL PERU S.A.C	-794.49	0	0	0	-143.01	0	-937.5	1 24 77132
7	15/11/2016	7	24	15108	6	20554006796	MULTISERVICIOS VELCAR E.I.R.L.	-16.14	0	0	0	-2.91	0	-19.05	1 24 77172
7	15/11/2016	7	24	15109	6	20554006796	MULTISERVICIOS VELCAR E.I.R.L.	-73.94	0	0	0	-13.31	0	-87.25	1 24 77172
7	15/11/2016	7	24	15110	6	20389230724	SODIMAC PERU S.A.	-3729.65	0	0	0	-671.34	0	-4400.99	1 24 75124
7	15/11/2016	7	24	15111	6	20389230724	SODIMAC PERU S.A.	-9324.4	0	0	0	-1678.39	0	-11002.79	1 24 76202
7	15/11/2016	7	24	15112	6	10107649129	GONZALES CAHUANA NATIVIDAD	-49.45	0	0	0	-8.9	0	-58.35	1 24 73219
7	15/11/2016	7	24	15113	6	10083036732	HUAYLLASCO JULIA	-65.93	0	0	0	-11.87	0	-77.8	1 24 75928
7	15/11/2016	7	24	15114	6	20555683830	LUCKY CENTRAL DE MATERIALES S.R.L.	-32.88	0	0	0	-5.92	0	-38.8	1 24 75472
7	15/11/2016	7	24	15115	6	20533606700	STEEL PROGRESO E.I.R.L.	-408.14	0	0	0	-73.47	0	-481.61	1 24 75976
7	15/11/2016	7	24	15116	6	20600003675	FERRERIA JMS S.A.C.	-58.47	0	0	0	-10.52	0	-68.99	1 24 76427
7	15/11/2016	7	24	15117	6	10160169627	CACERES PUSACLLA MERY	-90.51	0	0	0	-16.29	0	-106.8	1 24 75613
7	15/11/2016	7	24	15118	0	0	0	0	0	0	0	0	0	0	
7	15/11/2016	7	24	15119	6	10107791251	MONTERO ALDAVE LUIS ALBERTO	-424.74	0	0	0	-76.45	0	-501.19	1 24 75937
7	15/11/2016	7	24	15120	6	20530547141	TRANSPORTE Y COMERCIALIZADORA CHILC	-204.07	0	0	0	-36.73	0	-240.8	1 24 75804

Errores Comunes



The screenshot displays a web browser window with the URL <https://e-menu.sunat.gob.pe/cl-tri-menu/MenuInternet.html>. The browser tabs show 'SUNAT' and 'SUNAT - Menú SOL'. The page header includes the SUNAT logo, navigation links for 'Buzón Electrónico', 'Favoritos', and 'Imprimir', and a user greeting: 'Bienvenido, TECNOFIL S A - Domicilio: Habido'. The main content area is titled 'CONSULTA ENVIO RESUMEN CONTINGENCIA INTERNET'. It features a sidebar with a menu for 'COMPROBANTES DE PAGO' and a main form with sections for 'Consultar por ticket' (with a 'Número' field) and 'Consultar por periodo' (with 'Tipo' and 'Rango' fields). A 'Buscar' button is present. A modal dialog box titled 'Mensaje de página web' is overlaid on the page, displaying a warning icon and the text 'Se ha producido un error en el Servidor' with an 'Aceptar' button. The Windows taskbar at the bottom shows the system clock as 03:09 p.m. on 11/10/2016.



CONSULTA DE VALIDEZ CPE



¿Qué hace quién recibe CP Físico?



Opciones
sin clave SOL

Sistema de Emisión Electrónica

► Consulta de validez del CPE

<http://www.sunat.gob.pe/ol-ti-itconsvalicpe/ConsValiCpe.htm>

Consulta de Validez del CPE

Consulta de Validez del Comprobante de Pago Electrónico

Señor Contribuyente, a través de esta consulta, Usted podrá verificar si una Factura Electrónica, una Boleta Electrónica, un Recibo por Honorarios Electrónico, sus Notas Electrónicas relacionadas o una Guía de Remisión Electrónica se encuentran registradas o informadas a SUNAT.

Ingrese los siguientes datos que figuran en el CPE:

Número de RUC del Emisor*	<input type="text"/>
Tipo de Comprobante*	FACTURA ELECTRONICA
Tipo de Documento de Identidad del Receptor	SIN DOCUMENTO
Número Documento de Identidad del Receptor	<input type="text"/>
Número del Comprobante*	<input type="text"/> - <input type="text"/>
Fecha de Emisión* (dd/mm/aaaa)	<input type="text"/> <input type="text"/>
Total por Honorarios o Importe Total*	<input type="text"/>

Los campos con * son obligatorios.

Ingrese el código que se muestra en la imagen:  [Refrescar Código](#)

Consulta de Validez CPE



- La Consulta de validez del CPE está a disposición del público en SUNAT Virtual, en el modulo ***Opciones sin Clave SOL***, a través del cual sólo se ingresará datos de un determinado comprobante informado a la SUNAT. Entre ellos los documentos físicos informados en el “***Resumen de Comprobantes Impresos***”.



CP Físicos Resumen Diario



Consulta de Validez del CPE

Consulta de Validez del Comprobante de Pago Electrónico

Señor Contribuyente, a través de esta consulta, Usted podrá verificar si una Factura Electrónica, una Boleta Electrónica, un Recibo por Honorarios Electrónico, sus Notas Electrónicas relacionadas o una Guía de Remisión Electrónica se encuentran registradas o informadas a SUNAT.

Ingrese los siguientes datos que figuran en el CPE:

Número de RUC del Emisor*	<input type="text"/>
Tipo de Comprobante*	FACTURA ELECTRONICA
Tipo de Documento de Identidad del Receptor	RECIBO POR HONORARIOS ELECTRONICO FACTURA ELECTRONICA BOLETA ELECTRONICA
Número Documento de Identidad del Receptor	NOTA DE CREDITO DE RHE ELECTRONICA NOTA DE CREDITO ELECTRONICA - BOLETA NOTA DE DEBITO ELECTRONICA - BOLETA
Número del Comprobante*	NOTA DE CREDITO ELECTRONICA - FACTURA NOTA DE DEBITO ELECTRONICA - FACTURA
Fecha de Emisión* (dd/mm/aaaa)	GUIA DE REMISION REMITENTE - BIENES FISCALIZABLES GUIA DE REMISION TRANSPORTISTA - BIENES FISCALIZABLES GUIA DE REMISION TRANSPORTISTA COMPLEMENTARIA - BIENES FISCALIZABLES
Total por Honorarios o Importe Total*	ENVIO RESUMEN - FACTURA
Los campos con * son obligatorios.	ENVIO RESUMEN - BOLETA ENVIO RESUMEN - NOTA DE CREDITO ENVIO RESUMEN - NOTA DE DEBITO ENVIO RESUMEN - TICTECT
Ingrese el código que se muestra en la imagen:	

Buscar Cancelar

Mayor información:



PORTAL ESPECIALIZADO CPE:

- cpe.sunat.gob.pe

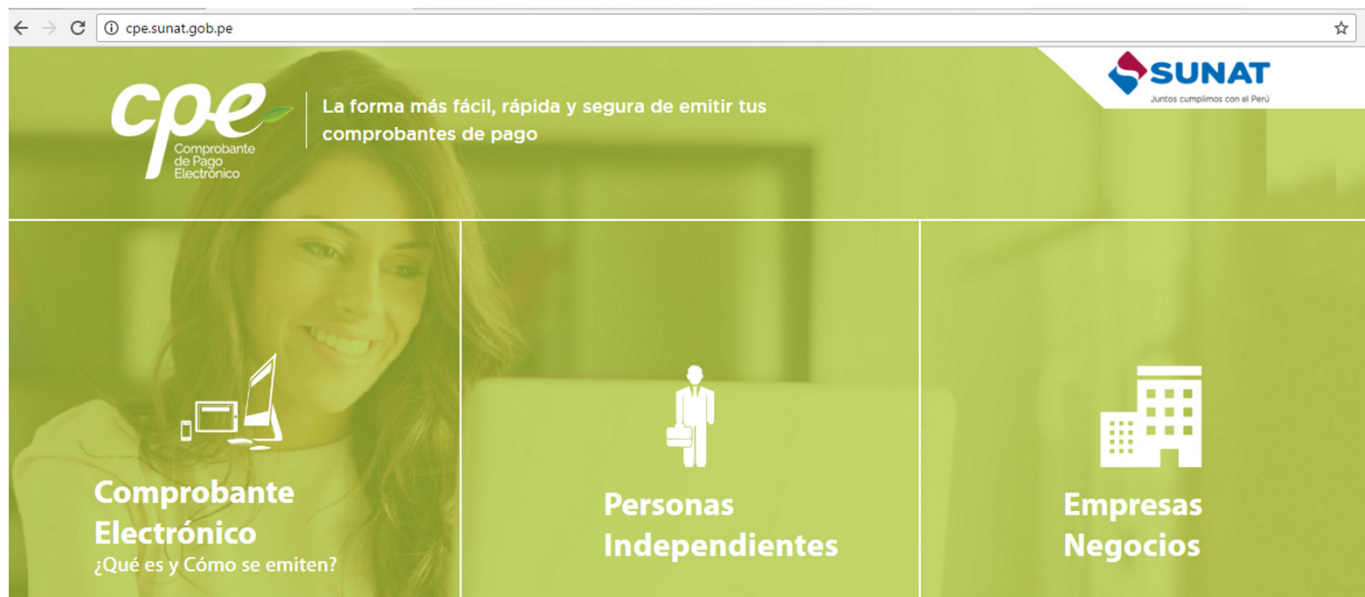

Mayor información:



CENTRAL DE CONSULTAS:

Desde teléfonos fijos

0-801-12-100 (Al costo de llamada local)

Desde celulares

(01) 315-0730

Horario de atención telefónica:

De lunes a viernes:

08:00 a.m. a 08:00 p.m.

Sábados:

08:00 a.m. a 02:00 p.m.



Muchas Gracias

